



ทุนครูรัก(ษ์)ถิ่น มหาวิทยาลัยราชภัฏอุบลราชธานี

กองทุนเพื่อความเสมอภาคทางการศึกษา (กสศ.)



คณะครุศาสตร์

สาขาวิชาการประถมศึกษา

พื้นที่รับผิดชอบ 7 จังหวัด



จำนวน 26 ทุนการศึกษา

จังหวัด	โรงเรียนที่นักศึกษาจะบรรจุ ปีการศึกษา 2568 (อัตราบรรจุ)	ตำบล + อำเภอ
อุบลราชธานี	บ้านโหล่ธาตุ (1)	ต.กองโพน อ.นาตาล
	บ้านนาขุง (1)	ต.หนองนกทา อ.เขมราฐ
	บ้านปู่วิทยา (1)	ต.นาแวง อ.เขมราฐ
ศรีสะเกษ	บ้านชะยูงฯ (1)	ต.น้ำอ้อม อ.กันทรลักษณ์
	เคียงศิริบ้านโพธิ์ทอง (1)	ต.ห้วยตึกชู อ.ภูสิงห์
	บ้านทุ่งหลวง (1)	ต.ห้วยตึกชู อ.ภูสิงห์
ยโสธร	น้อมเกล้า (1)	ต.บุ่งคำ อ.เลิงนกทา
	บุรีรัมย์	บ้านแท่นทัพไทย (1) กองทัพบกอุปถัมภ์ (1)
ชัยภูมิ	บ้านวังโพน (1)	ต.ท่าหินโงม อ.เมืองชัยภูมิ
	โป่งขุนเพชร (2)	ต.โคกสะอาด อ.หนองบัวระเหว
	บ้านแจ้งใหญ่ (1)	ต.ห้วยแย้ อ.หนองบัวระเหว
	บ้านหัวสะพานประชาสรรค์ (1)	ต.นายางหลัก อ.เทพสถิต
	บ้านไร่พัฒนา (1)	ต.บ้านไร่ อ.เทพสถิต
	บ้านหนองใหญ่ (1)	ต.บ้านไร่ อ.เทพสถิต
	บ้านโป่งกพิทยา (1)	ต.โป่งนก อ.เทพสถิต
สกลนคร	บ้านสะพานยาว (1)	ต.โป่งนก อ.เทพสถิต
	อนุบาลเทพสถิต (1)	ต.วะตะแบก อ.เทพสถิต
บึงกาฬ	บ้านนาขาม (2)	ต.นาม่อง อ.กุศบาก
	บ้านลาดตะเอบ (ครูราษฎร์ชูวิทย์) (1)	ต.ห้วยยาง อ.เมืองสกลนคร
	ชุมชนบ้านหนองของวิทยา (1)	ต.หนองของ อ.ปากคาด
	บ้านชุมภูทอง (1)	ต.ค่านาคี อ.เมืองบึงกาฬ
	บ้านโคสี (1)	ต.โคสี อ.เมืองบึงกาฬ
	ชุมชนบ้านโนนสมบูรณ์ (ธนาคารกรุงเทพ 29) (1)	ต.โนนสมบูรณ์ อ.เมืองบึงกาฬ

วัน เวลา สถานที่รับสมัคร นักศึกษาทุนโครงการครูรัก(ษ์)ถิ่น (กสศ.)
สาขาวิชาการประถมศึกษา คณะครุศาสตร์ มหาวิทยาลัยราชภัฏอุบลราชธานี

วันที่	เวลา	สถานที่รับสมัคร	พื้นที่เป้าหมาย
จ.ชัยภูมิ			
12 ตุลาคม 2563	08:00-12:00 น.	ร.ร. ชัยมงคลวิทยา ต.โป่งนก อ.เทพสถิต	ต.โป่งนก อ.เทพสถิต
14 ตุลาคม 2563	08:00-12:00 น.	ร.ร. อนุบาลเทพสถิต ต.วะตะแบก อ.เทพสถิต	ต.วะตะแบก และ ต.บ้านไร่ อ.เทพสถิต
15 ตุลาคม 2563	08:00-12:00 น.	ร.ร. บ้านวังโพน ต.ท่าหินโงม อ.เมืองชัยภูมิ	ต.ท่าหินโงม อ.เมืองชัยภูมิ
16 ตุลาคม 2563	08:00-12:00 น.	ร.ร. โป่งขุนเพชร ต.โคกสะอาด อ.หนองบัวระเหว	ต.โคกสะอาด และ ต.ห้วยแย้ อ.หนองบัวระเหว
16 ตุลาคม 2563	08:00-12:00 น.	ร.ร. บ้านหัวสะพานประชาสรรค์ ต.นายางหลัก อ.เทพสถิต	ต.นายางหลัก อ.เทพสถิต
จ.ศรีสะเกษ			
19 ตุลาคม 2563	08:00-12:00 น.	ร.ร. เคียงศิริบ้านโพธิ์ทอง ต.ห้วยตึกชู อ.ภูสิงห์	ต.ห้วยตึกชู อ.ภูสิงห์
20 ตุลาคม 2563	08:00-12:00 น.	ร.ร. บ้านชะยูงฯ ต.น้ำอ้อม อ.กันทรลักษณ์	ต.น้ำอ้อม อ.กันทรลักษณ์
จ.ยโสธร			
21 ตุลาคม 2563	08:00-12:00 น.	ร.ร. น้อมเกล้า ต.บุ่งคำ อ.เลิงนกทา	ต.บุ่งคำ อ.เลิงนกทา จ.ยโสธร
จ.อุบลราชธานี			
21 ตุลาคม 2563	08:00-12:00 น.	ร.ร. บ้านโหล่ธาตุ ต.กองโพน อ.นาตาล	ต.กองโพน อ.นาตาล จ.อุบลราชธานี
22 ตุลาคม 2563	08:00-12:00 น.	ร.ร. บ้านนาขุง ต.หนองนกทา อ.เขมราฐ	ต.หนองนกทา อ.เขมราฐ จ.อุบลราชธานี และ ต.นาแวง อ.เขมราฐ จ.อุบลราชธานี
จ.บุรีรัมย์			
22 ตุลาคม 2563	08:00-12:00 น.	ร.ร. แท่นทัพไทย ต.หนองแวง อ.ละหานทราย	ต.หนองแวง อ.ละหานทราย
23 ตุลาคม 2563	08:00-12:00 น.	ร.ร. กองทัพบกอุปถัมภ์ ต.สายตะกู อ.บ้านกรวด	ต.สายตะกู อ.บ้านกรวด
จ.สกลนคร			
26 ตุลาคม 2563	08:00-12:00 น.	ร.ร. บ้านนาขาม ต.นาม่อง อ.กุศบาก	ต.นาม่อง อ.กุศบาก
27 ตุลาคม 2563	08:00-12:00 น.	ร.ร. บ้านลาดตะเอบ (ครูราษฎร์ชูวิทย์) ต.ห้วยยาง อ.เมืองสกลนคร	ต.ห้วยยาง อ.เมืองสกลนคร
จ.บึงกาฬ			
28 ตุลาคม 2563	08:00-12:00 น.	ร.ร. บึงกาฬ ต.บึงกาฬ อ.เมืองบึงกาฬ	ต.หนองของ อ.ปากคาด และ ต.ค่านาคี ต.โคสี ต.โนนสมบูรณ์ อ.เมืองบึงกาฬ

ผู้ประสานงาน อ.ปิยาพัชญ์ นิธิศอักษรานนท์ สาขาวิชาการประถมศึกษา คณะครุศาสตร์ มหาวิทยาลัยราชภัฏอุบลราชธานี
โทร 085-174-4135

คุณสมบัติผู้สมัครขอรับทุน

1. มีสัญชาติไทย
2. จะสำเร็จการศึกษาชั้นมัธยมศึกษาปีที่ 6 หรือเทียบเท่าในปีการศึกษา 2564
3. เป็นนักเรียนที่ครอบครัวมีฐานะยากจนตามเกณฑ์การคัดกรองผู้ขาดแคลนทุนทรัพย์จากระบบปัจจัยพื้นฐานนักเรียนยากจนของสำนักงานคณะกรรมการการศึกษาขั้นพื้นฐาน (สพฐ.)
4. มีบิดา หรือมารดา หรือผู้ปกครอง และผู้ขอรับทุน มีภูมิลำเนาอยู่ในเขตตำบลซึ่งเป็นที่ตั้งของโรงเรียน ที่ผู้รับทุนจะไปบรรจุและแต่งตั้งหลังสำเร็จการศึกษาในปี พ.ศ.2568 มาแล้วไม่น้อยกว่า 3 ปีติดต่อกันจนถึงวันสมัคร
5. มีเกรดเฉลี่ยสะสม 5 ภาคการศึกษาในระดับชั้นมัธยมศึกษาตอนปลาย ไม่ต่ำกว่า 2.50

หลักฐานการรับสมัคร

1. ใบสมัครที่กรอกข้อความสมบูรณ์ พร้อมติดรูปถ่าย สีขนาด 1 นิ้ว จำนวน 1 รูป
2. สำเนาบัตรประชาชน จำนวน 1 ฉบับ
3. สำเนาทะเบียนบ้านผู้สมัคร จำนวน 1 ฉบับ
4. สำเนาทะเบียนบ้านผู้ปกครอง จำนวน 1 ฉบับ
5. สำเนา ปพ.6 จำนวน 1 ฉบับ
6. หนังสือรับรองการเป็นนักเรียน (ปพ.7) จำนวน 1 ฉบับ
7. แบบรับรองข้อมูลการขาดแคลนทุนทรัพย์ 3 ฉบับ
 - 7.1 จากผู้ปกครอง พร้อมแนบสำเนาบัตรประจำตัวประชาชนและรับรองสำเนาถูกต้อง
 - 7.2 ผอ.หรือครูที่ปรึกษา พร้อมแนบสำเนาบัตรประจำตัวประชาชนและรับรองสำเนาถูกต้อง
 - 7.3 เจ้าหน้าที่ของรัฐในตำบล พร้อมแนบสำเนาบัตรประจำตัวประชาชนและรับรองสำเนาถูกต้อง

โครงการสร้างโอกาสทางการศึกษาสำหรับนักเรียนในพื้นที่ห่างไกล เป็นครูรุ่นใหม่เพื่อพัฒนาคุณภาพโรงเรียนของชุมชน (โครงการครูรัก(ษ์)ถิ่น) ปีการศึกษา 2564

“ร่วมมือ ร่วมใจ สร้างครูรุ่นใหม่ หัวใจรัก(ษ์)ถิ่น”



กองทุนเพื่อความเสมอภาคทางการศึกษา (กสศ.)

เลขที่ 388 อาคาร เอส. พี. ชั้น 13 ถนนพหลโยธิน แขวงสามเสนใน เขตพญาไท กรุงเทพฯ 10400
สอบถามเกี่ยวกับโครงการฯ โทร. 02-079-5475 กด 5 อีเมล admin@krurakthin.org



คุณสมบัติของผู้มีสิทธิรับทุนในปีการศึกษา 2564

- มีสัญชาติไทย
- สำเร็จการศึกษาชั้นมัธยมศึกษาปีที่ 6 หรือเทียบเท่าในปีการศึกษา 2563
- อาศัยอยู่ในครอบครัวที่สมาชิกมีรายได้เฉลี่ยต่อคน ไม่เกิน 3,000 บาท/เดือน
- มี บิดา หรือมารดา หรือผู้ปกครองและผู้ขอรับทุน มีภูมิลำเนาอยู่ในเขตตำบล ซึ่งเป็นที่ตั้งของโรงเรียนพื้นที่ห่างไกลที่ผู้รับทุนจะไปบรรจุและแต่งตั้งหลังสำเร็จการศึกษา ในปี พ.ศ.2568 ไม่น้อยกว่า 3 ปีติดต่อกันจนถึงวันสมัคร
- มีเกรดเฉลี่ยสะสม 5 ภาคการศึกษา ในระดับชั้นมัธยมศึกษาตอนปลาย ไม่ต่ำกว่า 2.50
- มีเจตคติที่ดีต่อวิชาชีพครู และมีความตั้งใจจะเป็นครูในพื้นที่ห่างไกลซึ่งเป็นที่ต้องการของตน
- มีประสบการณ์ในการทำกิจกรรมสร้างสรรค์เพื่อส่วนรวม
- ไม่มีความประพฤติที่สื่อว่าจะเป็นผู้อุปสรรคต่อการศึกษาในระหว่างรับทุน
- ไม่มีความประพฤติเสื่อมเสียหรือบกพร่องในศีลธรรมอันดี





เป้าประสงค์หลักของโครงการ

“ ”

ลดความเหลื่อมล้ำทางการศึกษา พัฒนาท้องถิ่น แก้ไขปัญหาครูไม่ครบชั้น และการโยกย้ายบ่อย



ด้วยการสร้างโอกาสให้กับนักเรียนในพื้นที่ห่างไกล ที่มีใจรักในวิชาชีพครู และมีศักยภาพในการเรียนรู้



ได้เรียนครูจนสำเร็จการศึกษาระดับปริญญาตรีอย่าง มีคุณภาพ มีจิตวิญญาณความเป็นครู มีสมรรถนะ พื้นฐานของวิชาชีพครู มีสมรรถนะการเรียนรู้ใน ศตวรรษที่ 21 มีสมรรถนะของการเป็นนักพัฒนาชุมชน



กลับไปเป็นครูในโรงเรียนพื้นที่ห่างไกล เพื่อพัฒนา ชุมชนท้องถิ่นของตนเอง



วัตถุประสงค์ของโครงการ ปี 2564

- ผลิตและพัฒนาครูรุ่นใหม่ให้สอดคล้องกับความต้องการ กับความต้องการของโรงเรียนในชุมชนพื้นที่ห่างไกล จำนวน 300 คน
- ส่งเสริมให้เกิดการทำงานร่วมกันของหน่วยงานหลัก ในการผลิตและพัฒนาครูกับหน่วยงานที่ใช้ครู ตั้งแต่ กระบวนการคัดเลือก การจัดการเรียนการสอน กิจกรรม การพัฒนาทักษะวิชาชีพครู และการฝึกปฏิบัติงานใน โรงเรียนและชุมชนตั้งแต่ต้นทางไปพร้อมกัน
- ปรับระบบการผลิตและพัฒนาครู ให้มีการพัฒนาอย่าง ต่อเนื่องและสร้างเครือข่ายการแลกเปลี่ยนเรียนรู้ระหว่าง สถาบันและหน่วยงานที่เกี่ยวข้อง
- ปรับกระบวนการพัฒนาครูรุ่นใหม่ ให้มีความสอดคล้อง กับบริบทของโรงเรียนและชุมชนในพื้นที่ห่างไกล



พื้นที่ดำเนินงานโครงการ รุ่นที่ 2 ปีการศึกษา 2564

ครอบคลุม 45 จังหวัด ซึ่งเป็นที่ตั้งของโรงเรียนขนาดเล็ก ในพื้นที่ห่างไกลที่ผู้รับทุนจะไป บรรจุหลังสำเร็จการศึกษา ในปี พ.ศ.2568 ตามที่ สพฐ. กำหนดไว้

รวม 301 อัตรา

หมายเหตุ: มหาวิทยาลัยที่ได้รับการคัดเลือกให้เป็น สถาบันผลิตและพัฒนาครู รุ่นที่ 2 จะประกาศในภายหลัง ติดตามได้ที่...www.eef.or.th

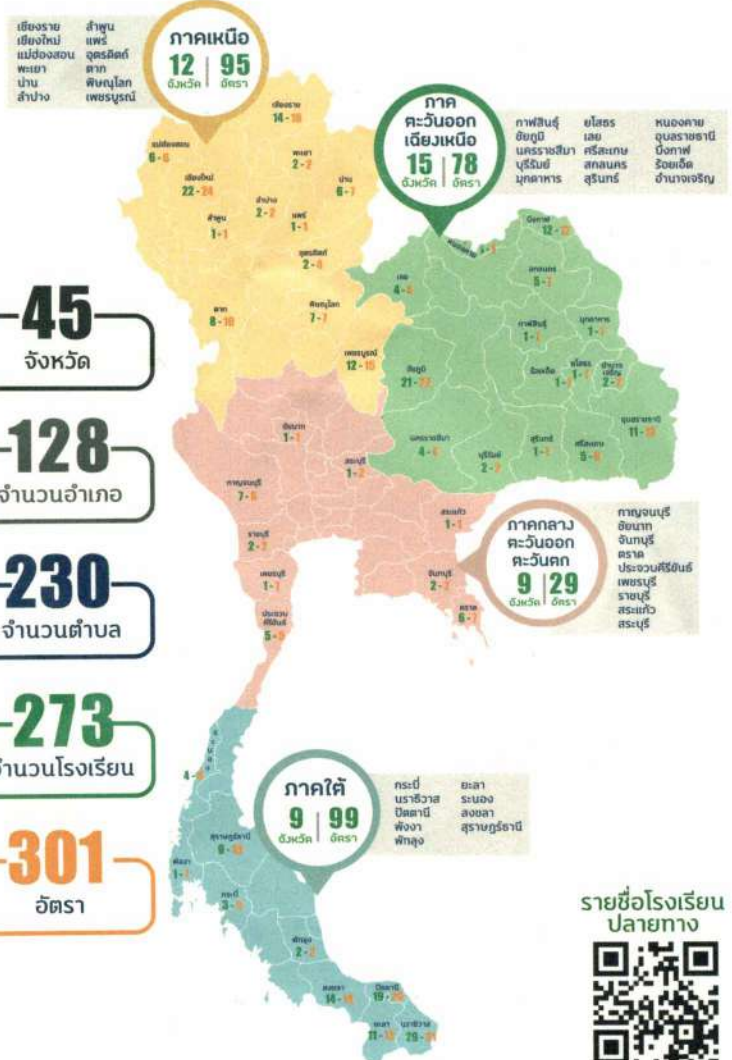



งบประมาณสำหรับสนับสนุนการศึกษา

ค่าธรรมเนียมการศึกษา*

จำนวน 30,000 บาท/คน/ปี

ค่าที่พัก*

จำนวน 2,000 บาท/คน/เดือน

ค่าครองชีพ

จำนวน 6,000 บาท/คน/เดือน

ค่าตำราและอุปกรณ์การเรียนที่จำเป็น

จำนวน 2,000 บาท/คน/เดือน



*จ่ายตามจริงตามอัตราของแต่ละสถาบันการศึกษา แต่ไม่เกินวงเงินที่กำหนด



เงื่อนไขการรับทุน



เมื่อผู้รับทุนสำเร็จการศึกษาตามโครงการแล้ว จะต้องไปปฏิบัติหน้าที่ครูในโรงเรียนพื้นที่ห่างไกลซึ่งเป็นท้องถิ่นที่เป็นภูมิสำเนาของตน ตามความต้องการของทางราชการเป็นเวลา **ไม่น้อยกว่า 6 ปี**



กรณีที่ผู้รับทุนยุติการเรียน หรือเรียนไม่จบตามหลักสูตร โดยไม่มีเหตุผลอันควร ผู้รับทุนต้องชดใช้เงินทุนการศึกษาตามจำนวนที่ได้รับไปทั้งหมด



กรณีเมื่อสำเร็จการศึกษาแล้วไม่ไปปฏิบัติหน้าที่ครูในโรงเรียนพื้นที่ห่างไกลครบตามกำหนดเวลา 6 ปี โดยไม่มีเหตุผลอันสมควร ผู้รับทุนต้องชดใช้เงินทุนการศึกษาตามจำนวนที่ได้รับไปทั้งหมด โดยปรับลดสัดส่วนลงตามระยะเวลาที่ปฏิบัติราชการไปแล้ว



กรณีอื่นๆ ที่ไม่เป็นไปตามเงื่อนไขนี้ กสศ. จะเป็นผู้อนุมัติ ชี้ขาด และคำวินิจฉัยนั้นถือเป็นที่สุด

คุณลักษณะของครูรัก(ษ์)ถิ่น



จัดการเรียนการสอนได้หลากหลาย



มีสมรรถนะทางวิชาการ



มีสมรรถนะทักษะการเรียนรู้ในศตวรรษที่ 21



มีคุณธรรมจริยธรรมและมีจิตวิญญาณความเป็นครู



มีเจตคติและสมรรถนะเฉพาะที่เหมาะสมแก่ทำงานโรงเรียนในชุมชนพื้นที่ห่างไกล



มีสมรรถนะพื้นฐานของวิชาชีพครู



สามารถสร้างนวัตกรรมการเรียนรู้ เพื่อใช้ประโยชน์ในโรงเรียนและชุมชนของตนเอง





ขั้นตอนการดำเนินงาน

การคัดเลือกสถาบันการศึกษา
เข้าร่วมเป็นสถาบันผลิตและ
พัฒนาครูรุ่นใหม่

ขั้นตอนที่ 2



สถาบันผลิตและพัฒนาครูดำเนินการ
ประชาสัมพันธ์ ค้นหา คัดกรอง และ
คัดเลือกนักเรียนกลุ่มเป้าหมาย เพื่อเป็น
ผู้รับทุนโครงการ และเข้าศึกษาต่อ
โดยยึดหลักการมีส่วนร่วม ความถูกต้อง
ความเป็นธรรม และความโปร่งใส

ขั้นตอนที่ 3



ขั้นตอนที่ 4

สถาบันผลิตและพัฒนาครูรุ่นใหม่
เตรียมความพร้อมด้านวิชาการและ
สังคมให้แก่ผู้รับทุนก่อนเริ่มเข้าศึกษา
ในชั้นปีที่ 1 และจัดการเรียนการสอน
อย่างมีคุณภาพตามมาตรฐาน
โดยสอดคล้องกับความรู้ และ
ประสบการณ์วิชาชีพของครูรุ่นใหม่

การสนับสนุน ติดตาม
และประเมินผล
การดำเนินงานโครงการ

ขั้นตอนที่ 6

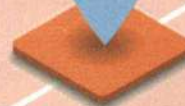

ขั้นตอนที่ 5

กสศ. และสถาบันผลิตและพัฒนาครูรุ่นใหม่
จัดกิจกรรมสร้างเสริมคุณภาพให้แก่ผู้รับทุน
ด้านการเรียนการสอน กิจกรรมเสริมทักษะที่
จำเป็นต่อการทำงานในอนาคต ชีวิตความเป็นอยู่
และให้คำปรึกษา กิจกรรมแลกเปลี่ยนเรียนรู้
โดยผู้เชี่ยวชาญและพี่เลี้ยงทางวิชาการ และ
การเสริมสร้างจิตวิญญาณความเป็นครู

ขั้นตอนที่ 1



การสื่อสารและ
ประชาสัมพันธ์โครงการ



ภาคีเครือข่ายร่วมดำเนินงานระดับพื้นที่ในปีการศึกษา 2564



ศึกษาธิการจังหวัด
สำนักงานเขตพื้นที่การศึกษา
และหน่วยงานที่เกี่ยวข้อง



สถาบันการศึกษาที่ได้รับคัดเลือก
ให้เป็นสถาบันผลิตและพัฒนาครู
ในโครงการครูรัก(ษ์)ถิ่น รุ่นที่ 2



ชุมชนซึ่งเป็นที่ตั้งของโรงเรียน
พื้นที่ห่างไกลที่ผู้รับทุนจะไปบรรจุเป็นครู
หลังสำเร็จการศึกษาในปี พ.ศ.2568
และชุมชนใกล้เคียง



โรงเรียนพื้นที่ห่างไกลที่ผู้รับทุน
จะไปบรรจุเป็นครูหลังสำเร็จ
การศึกษาในปี พ.ศ.2568



โรงเรียนเครือข่ายในพื้นที่ใกล้เคียง
โรงเรียนพื้นที่ห่างไกลสำหรับ
ฝึกประสบการณ์วิชาชีพ และ
เป็นพี่เลี้ยงให้กับผู้รับทุน



โรงเรียนที่นักเรียนกลุ่มเป้าหมาย
กำลังศึกษาในชั้นมัธยมศึกษาปีที่ 6 หรือ
เทียบเท่า ในปีการศึกษา 2563